

# INSCRIPCIONES

**2024**  
**URNIETA**  
(GIPUZKOA)

**510€ GENERAL**



**580€** Con **transporte** Madrid-Urnieta / Urnieta-Madrid  
*\*Plazas limitadas.*

---

**470€ PRECIO REDUCIDO BM ALCOBENDAS**

*Alumnos de la Escuela BM Alcobendas  
Jugadores de la Academia BM Alcobendas*



**550€** Con **transporte** Alcobendas-Urnieta / Urnieta-Alcobendas  
*\*Plazas limitadas.*

---

**280€ EXTERNO**

**\*220€ EXTERNO Balonmano CD Urnieta**

Incluye comida y merienda y el transporte interno. Los participantes se incorporan después del desayuno y les recogen antes de la cena.

*\*Precio especial para los niños y niñas de CD Urnieta.*

---

## DESCUENTOS

25€ descuento para el segundo hermano/a

50€ descuento para el tercer hermano/a

25€ descuento para participantes de familia numerosa de **Categoría Especial** (Familias de 4 hijos cuyos ingresos anuales, divididos por el número de miembros de la unidad familiar, no superen en cómputo anual el 75% del IPREM, incluidas las pagas extraordinarias).

**Los descuentos no son acumulables.**

**Sólo se aplicará un descuento por participante.**

# FORMAS DE PAGO

**2024**  
**URRIETA**  
(GPUEFOL)

## ~~Pago en 2 plazos~~

~~Primer plazo y **RESERVA DE PLAZA**  
(hasta el **28 de febrero** de 2024)~~

~~200€~~

~~Segundo plazo y **CONFIRMACIÓN DE PLAZA**  
(hasta el **30 de marzo** de 2024)~~

~~EL RESTO DE LA INSCRIPCIÓN  
SEGÚN MODALIDAD~~

## Pago único

~~(hasta el **15 de mayo**)  
(hasta el **30 de marzo** de 2024)~~

~~TOTAL DE LA INSCRIPCIÓN  
SEGÚN MODALIDAD~~

**Número de cuenta para los ingresos o transferencias.**

Club Balonmano Alcobendas **ES19 0081 0309 7200 0160 5667**

(C. de la Marquesa Viuda de Aldama, 2, 4. Alcobendas, Madrid.)

 Sabadell

En el **concepto** del ingreso/transferencia debe de aparecer:

**Nombre del jugador y *CAMPUS 2024***

**Ejemplo: *José Martín Ruiz CAMPUS 2024***

## PLAZAS LIMITADAS

**Las plazas se reservan por estricto orden de inscripción**

Se realizará una lista de espera en el caso de que se superen las plazas previstas, por si se produjera alguna baja.

### **\*Posibles devoluciones**

**\*Las inscripciones, bien en 2 plazos o bien en pago único no se devolverán salvo en casos excepcionales: Cancelación del campus; Enfermedad o lesión del deportista debidamente justificados que le impidan la práctica de la actividad deportiva.**

# DOCUMENTACIÓN A PRESENTAR

**\*Enviar por correo electrónico [campus@balonmanoalcobendas.es](mailto:campus@balonmanoalcobendas.es)**



Foto DNI / Pasaporte del participante o copia del Libro de Familia.



Foto de la tarjeta sanitaria / tarjeta del seguro médico.

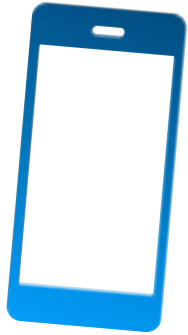

Información en el caso de alergias, medicación o dietas especiales.



Copia / resguardo del ingreso o de la transferencia de la inscripción.

## CONTACTO

[campus@balonmanoalcobendas.es](mailto:campus@balonmanoalcobendas.es)

683 509 392 / 626 752 000

[www.balonmanoalcobendas.es/campus](http://www.balonmanoalcobendas.es/campus)

